

L'ÉCHO DES FALAISES

Bulletin communal de Plouézec
Kannadig kumun Ploueg-ar-Mor
Urba bulteno

*Édition spéciale
Les services et bâtiments communaux*



Mars 2021 n° 62





Ce début de nouvelle année marquée par la pandémie et le confinement partiel ne nous permet pas de nous projeter dans la réalisation d'animations culturelles et festives comme nous le souhaitions en nous dotant de deux équipements complémentaires de qualité : L'Ostrea et l'Artimon.

Cet écho des falaises « spécial équipements communaux » permet de faire le point sur les salles municipales qui peuvent abriter vos activités associatives, scolaires et de loisirs dès que notre vie habituelle aura retrouvé son dynamisme.

Je me permets également de vous informer que les nouveaux équipements prévus dont certains sont en cours de réalisation compléteront judicieusement pour les différentes catégories d'âge, des jeunes aux plus anciens, les possibilités de profiter pleinement de ce que j'appelle souvent le bien vivre à Plouézec dont la réalité commence à dépasser nos frontières communales.

Le Maire, Jacques MANGOLD

Merket eo penn kentañ ar bloaz nevez-mañ gant ar bandemiezh ha kognet omp evit un darn eus hon amzer, se zo kaoz n'omp ket evit soñjal en a-raok en abadennoù sevenadurel hag er festoù a faote dimp ober en daou lec'h a-feson nevez kempennet hag a deu an eil da glokaat egile : Ostrea hag Artimon. En niverenn-mañ eus Diston an Torrodoù, gouestlet da ostilhoù ar gumun, e c'haller sellet ouzh stad an traoù evit ar salioù kumunel ma vo moien deoc'h da zalc'hen gant hoc'h oberoù, pe e vehent stag ouzh kevredigezhioù, ar skolioù pe an diduamantoù, kenkent ma vo bet adkavet he lañs gant hon buhez evel a-raok. P'emaon ganti e roan deoc'h da c'houzout emañ e soñj da sevel ostilhoù nevez, ha krog omp gant al labourioù evit darn anezhe. Gante e vo traoù a-vod evit tout an dud, kozh ha yaouank, dezhe da brofitañ da vat eus ar « vuhez kaer e Ploueg-ar-Mor », evel ma lavaran-me alies, a zo brudet bremañ en tu all d'ar gumun hec'h-unan.
Mechañs ho po plijadur o lenn ar gazetenn-mañ !

An Aotrou Maer, Jacques MANGOLD

Vous souhaitez présenter vos activités dans le bulletin municipal...

Contactez la Mairie au 02 96 20 64 90

Céline OLLIVIER: etatscivil.mairie.plouezec@orange.fr

Merci d'envoyer vos fichiers séparés, textes Word et photos JPEG (1,5 Mo minimum)

Prochaine édition: Juin 2021

Directeur de la publication : Jacques MANGOLD - Rédacteur en chef : Gilles PAGNY

Rédaction et mise en page : Gilles PAGNY - Photos Mairie de Plouézec

Impression : IAP Paimpol, Tél. : 02 96 20 45 20

Mairie de Plouézec - Place du Bourg - 22470 Plouézec

Tél. : 02 96 20 64 90 - mairie.plouezec@wanadoo.fr - site : <http://www.plouezec.fr/>

Cabinet médical

Place Armand Calvez - 02 96 22 71 35

Médecins généralistes

BOCHER Édith

MILLER-AICHHALZ Agnès

BALTAZARD Henry

PIERRE Margaux

Association Asalée

ROBERT Katell - 06 60 49 01 59

Dentiste

SAS Antonia

8 rue du Docteur Laurent - 02 96 20 66 73

Pôle médical

Rue du Capitaine Quéré

Kinésithérapeutes

THORAVAL Adeline

02 96 20 15 19

Ostéopathe

BOTREL Kevin

02 96 20 39 32 - 06 38 49 95 68

Infirmiers

DANIA Nicolas

MOLLEC Émilie

02 96 22 71 52

Cabinets infirmiers

LE HOUEROU Véronique

LE ROLAND Maryse

LE ROUX Catherine

LE BARS Virginie

29 rue du Docteur Laurent - 02 96 20 66 71

COLLIGNON Rosalie

Rue du Cyrille Le Barbu

02 96 16 37 61 – 06 50 68 28 54

Podologue-Réflexologue

SCHAEFER Jean-Louis

5, Zone Artisanale de Keravel

06 72 82 38 96

Consultante en développement personnel

BILLON Fanny - 06 10 78 12 56

Pharmacie

KERBOETHAU Pierre

8 place de la Mairie - 02 96 20 64 69

Édito	2
Sommaire-Informations	3
Travaux	4-5
Infos locales	6
Dossiers École	7-8
Filière bilingue	8-9
Salles municipales	10-11
Équipements sportifs	12-13
Les ports	14-15
Vie de la Commune	16
Infos GPA	17
Vie de la Commune	18-19
Calendrier	20

Le mot du rédacteur...

La période actuelle n'est certainement pas la meilleure pour présenter les salles communales ainsi que les équipements sportifs.

La pandémie est toujours présente et la préfecture, sous les directives du gouvernement, nous interdit de rouvrir les bâtiments communaux permettant à chacun, chacune de s'exprimer, se divertir, se réunir en toute convivialité dans le cadre d'une association culturelle ou non, d'un club de sport ou tout simplement entre amis.

Je ne suis pas un grand optimiste mais je suis réaliste et je me dis que cette situation ne pourra pas s'éterniser.

Alors, espérons tous, pouvoir reprendre, rapidement, possession des ses salles et équipements afin de reprendre goût à la vie associative.

Dès que la préfecture validera la réouverture de ces lieux, nous inviterons les responsables des associations pour élaborer un calendrier des festivités et animations.

Gilles PAGNY

TRAVAUX

RD 54 - Rue Cyrille Le Barbu

Après la rénovation et le reconditionnement des réseaux d'assainissement et d'eau potable, les travaux d'aménagement ont débuté le 11 janvier et devraient se terminer fin avril. Les espaces verts seront effectués entre la mi-mars et la fin mai.



Lotissement Avel Mor

Vendredi 29 janvier 2021, une réunion s'est déroulée, sur site, pour la levée des réserves concernant les travaux de la fin de la 1ère phase du lotissement Avel Mor, en présence de : Jacques DANIELLO (B3i, Groupe iji-Ingenierie), Henry DAGUERRE (EUROVIA), Hans JARDIN (EUROVIA), Ronan LE NAOUR (Directeur des Services Techniques) et Gilles PAGNY (1er Adjoint).



Cabinet Médical

Les travaux avancent. La livraison est toujours programmée fin juin.



TRAVAUX - Réalisés en régie



**Notre commune
a reçu officiellement
sa 1ère fleur...**

***Merci au personnel
des Services Techniques***



**Entretien
des
espaces
verts**



Artimon

Entretien des espaces verts - Réaménagement de l'allée à l'arrière du bâtiment-hébergement
Installation d'un grillage avec portillon pour protéger cette partie du centre.



MLM MAÇONNERIE
0768420428 & 0296224615

Maçonnerie neuf et ancien
Plouézec

Ets LE TROCQUER
Arnaud LE FLOCH

Vente - Installation - Dépannage
Aménagement de Salle de Bain Clé en Main

Antenne . Chauffage . Electricité . Plomberie . Pompe à chaleur . Ramonage

☎ **02.96.22.71.50**
mail: entrepriseletrocquer@wanadoo.fr

14 rue du Dr Laurent **PLOUEZEC**

Menuiserie Générale
Maison à ossature Bois

gildas
LE HOGUILLARD
bois, alu, pvc, mixte
PLOUEZEC

Tél. **02 96 22 70 49**
06 85 10 93 97
mail: isabelle.omnes0441@orange.fr

ÉTAT CIVIL

Décès

LE CAM Joëlle, le 02 janvier
 LE MOGNE Anne, le 06 janvier
 HELLEQUIN Marcel, le 12 janvier
 JARRY Gildas, le 20 janvier
 CORBEL Michel, le 23 janvier
 POUILLARD Arzhela, le 01 février
 CARIMALO Denise, le 12 février
 CRÉNAN Suzanne, le 13 février

Naissances

URVOIT Alix, le 12 janvier
 HENRY Timothé, le 24 janvier

ASEPT-BRETAGNE

Rappel : Ateliers destinés aux personnes retraitées

À l'initiative du CCAS, l'association santé éducation et prévention sur les territoires «ASEPT Bretagne» va proposer aux personnes retraitées deux ateliers de 9 séances de 2h30.

Un atelier vitalité et un atelier nutrition.

Atelier nutrition: Mardi 16 mars 2021 à 10h00

Atelier vitalité: Mardi 16 mars 2021 à 14h00

* Inscription obligatoire auprès du secrétariat de l'ASEPT, en amont de la réunion publique ou de la première séance.

* Contact(s) : 02 98 85 79 25 - asept.bretagne@msa-services.fr

Pensez à vous inscrire dès maintenant



POMPES FUNÈBRES
Vannier Legrand
 Organisation complète des obsèques
MARBRERIE
 21, rue Anatole Le Braz 2, rue Yves le Bitter
 22580 PLOUHA 22470 PLOUEZEC
02 96 16 17 86 - 02 96 16 47 97
 pompesfunebresvannierlegrand@outlook.fr

SARL LE CHAPELAIN
 Christophe
ARTISAN MAÇON
neuf et rénovation
 3A Pont Huon 22470 PLOUEZEC
02 96 16 47 73
 06 33 69 48 53

ELECTRICITE GENERALE
LD ELEC
 BATIMENT • TERTIAIRE • INDUSTRIEL
06 46 30 48 25
 ldelec22@gmail.com
 www.electricite-ldelec-22.fr
 24 route de Kenvor - 22470 PLOUEZEC

Le Collen - Grot
 franck marc
 COUVERTURE
 ZINGUERIE
 POSE VELUX
 BARDAGE
 Neuf & Rénovation
 2, Lan Rosted - 22470 PLOUEZEC
06 63 27 87 11 - 02 96 16 46 78

D.L.S
MENUISIER - PLAQUISTE
 Pose de menuiseries
 Agencement Int. & Ext.
 Aménagement de combles
07 85 13 02 47
 dls.batiment@hotmail.com
 PLOUEZEC

ÉCOLE

Deux sites, une école publique

Direction : RONCERAY Valérie

Adresse mail : ecole.0221497h@ac-rennes.fr

L'école maternelle Marcel LE ROY

5 Rue Yves LE BITTER

02 96 20 64 38

Trois classes

Classe bilingue de la TPS à la GS

Madame LE TALLEC et Monsieur OIZEL

ATSEM : Gaëlle LE COLLEN

Deux classes monolingues

Classe de TPS-PS-MS : Madame USÉO

ATSEM : Christelle VOIRY et Delphine SANCHEZ

Classe de MS-GS : Madame LE CAM

ATSEM: Anita SALOU

Periscolaire : Catherine LE HÉGARAT / Ludivine PHILIPPE

ATSEM : Agent Territorial Spécialisé des Ecoles Maternelles

TPS : Très Petite Section / PS : Petite Section

MS : Moyenne section / GS : Grande section



L'école élémentaire André LEFEBVRE

16 Rue Cyrille le Barbu

02.96.20.65.94

Sept classes

Cinq classes monolingues

Classe de CP, Madame RONCERAY et Monsieur LEFÈVRE

Classe de CE1, Madame KERAMBRUN-LE TALLEC et Madame PALLIER

Classe de CE2, Madame BLOUET

Classe de CM1-CM2 A, Madame BORNAY

Classe de CM1-CM2 B, Madame LE MOËL

et Monsieur LEFÈVRE

Deux classes bilingues

Classe de CP-CE1 bilingue:

Madame LE FRALLIEC et Madame PETIT

Classe de CE-CM bilingue: Monsieur ANTOINE

CP : Cours préparatoire

CE : Cours élémentaires

CM : Cours moyens



**Menuiserie
des Falaises**
06 87 52 27 53

FLOURY
Nicolas
Peinture - Décoration
Ravalement
Revêtements sols & murs
Parquet flottant - Démoussage
Neuf et Rénovation
22470 PLOUEZEC
02.96.20.61.58 - 06.99.02.75.18

Laudren
Artisan
BOULANGER PÂTISSIER
1, rue Cyrille Le Barbu - 22470 PLOUEZEC - 02 96 20 64 99
Ouvert de 7h à 13h et de 14h30 à 19h30
Le dimanche de 7h à 13h - Fermé le mardi

Inscrire votre (vos) enfant(s) à l'école

Notre école primaire (maternelle et élémentaire) est très attachée à la qualité des valeurs traditionnelles. Elle est dotée d'enseignants et de personnels qui proposent un projet éducatif et pédagogique de très bonne qualité.

Les espaces de vie sont très agréables et stimulants pour apprendre et s'éveiller dans les meilleures conditions.

Si votre enfant est né en 2018 et que vous habitez notre commune, vous pouvez dès aujourd'hui venir inscrire votre enfant (en monolingue ou bilingue).

Pour cela, il vous suffit de prendre contact avec Stéphanie GARANDEL, la Responsable du Pôle Enfance Jeunesse, en mairie, au 02.96.20.64.90.

Pour effectuer les inscriptions, il vous faudra être muni de votre livret de famille et d'un justificatif de domicile.

Vous pouvez, également, demander des renseignements par mail:

poleenfancejeunesseplouezec@gmail.com

Conscients de l'impossibilité de vous faire visiter l'école, un livret photo de présentation du service périscolaire, pourra vous être fourni, afin que votre enfant puisse se faire une petite idée de son futur lieu d'accueil scolaire et périscolaire.

La filière Bilingue

Apprendre une deuxième langue dès la maternelle... à l'école publique de Plouézec, c'est possible !

Depuis 2014, nous avons la chance de bénéficier d'une filière bilingue français-breton à l'école publique de Plouézec. Cette année, 47 élèves y sont inscrits de la toute petite section au CM2, répartis en 3 classes multi-niveaux.

L'enseignement bilingue à l'école publique

L'enseignement en breton est effectué à parité horaire avec le français, c'est à dire que l'enseignant(e) parle 50% du temps en breton et 50% du temps en français. Les programmes sont rigoureusement identiques à ceux des autres classes.

Les cours d'anglais sont dispensés dans les mêmes conditions que dans les classes monolingues à partir du cycle 2 (CP-CE1).

L'apprentissage du breton se fait progressivement à partir de la maternelle. Le breton, n'est pas une matière qui s'ajoute aux autres mais un vecteur d'apprentissage.

Pourquoi apprendre deux langues dès 3 ans ?

L'enfant naît avec la capacité de devenir multilingue, il lui suffit d'être en contact avec d'autres langues. L'apprentissage d'une deuxième langue dès l'âge de 3 ans comporte de nombreux avantages tant au niveau culturel que du développement intellectuel. Effectivement, apprendre une deuxième langue dès le plus jeune âge améliore les capacités d'apprentissage des langues par la suite. Les différences entre le français et le breton enrichissent le répertoire phonétique et grammatical des enfants. Les enfants bilingues ont souvent recours aux comparaisons entre les langues tant au niveau du vocabulaire que de la grammaire.

ÉCOLE

Pourquoi le breton ?

Apprendre le breton, c'est donner du sens à l'apprentissage précoce d'une deuxième langue. Le bilinguisme se construit de manière intelligente et stimulante pour l'enfant quand la langue se rapporte à son entourage affectif et culturel. Il est donc logique d'apprendre la langue de son environnement immédiat, celle de sa famille ou de sa région.

Mais, moi, je ne parle pas breton !

Il n'est pas nécessaire de parler breton pour scolariser son enfant en filière bilingue. Effectivement, à l'école de Plouézec, seuls 10% des parents connaissent la langue. Il suffit de montrer de l'intérêt et de la curiosité pour le breton et de valoriser cet apprentissage auprès de votre enfant !

Néanmoins, si vous souhaitez apprendre le breton, des associations proposent des cours pour adultes à Plouha et Plounez.

Faire le choix d'une scolarité bilingue pour son enfant, c'est lui offrir la possibilité de maîtriser deux langues dès le plus jeune âge.



S'informer, rencontrer...

Les inscriptions se font en mairie. Vous y trouverez également de la documentation sur la filière bilingue.

Pour vous informer, vous pouvez contacter l'association des parents d'élèves bilingues Div Yezh.

Contact: dypm@gmail.com

Si la situation sanitaire le permet, des portes ouvertes seront organisées à l'école où vous aurez l'occasion d'échanger avec les enseignants, des parents et aussi des enfants bilingues.



Les avantages

Une ouverture et une richesse multiculturelle dès le plus jeune âge.

Une pédagogie de qualité

Une facilité d'apprentissage des langues

Des relations intergénérationnelles favorisées

Un accès au multilinguisme et à la langue bretonne pour tous

Inscriptions et renseignements à la mairie: Tél. 02 96 20 64 90

adresse-mail: mairie.plouezec@orange.fr



SALLES MUNICIPALES

L'Ostrea

Parquet : 300 m²

Accueil-Bar : 120 m² Scène : 56 m² (hors coulisse)
(Cuisine, vestiaires, sanitaires, locaux techniques)

316 places assises

(mode conférence ou spectacle sur scène)

276 places assises (mode repas)

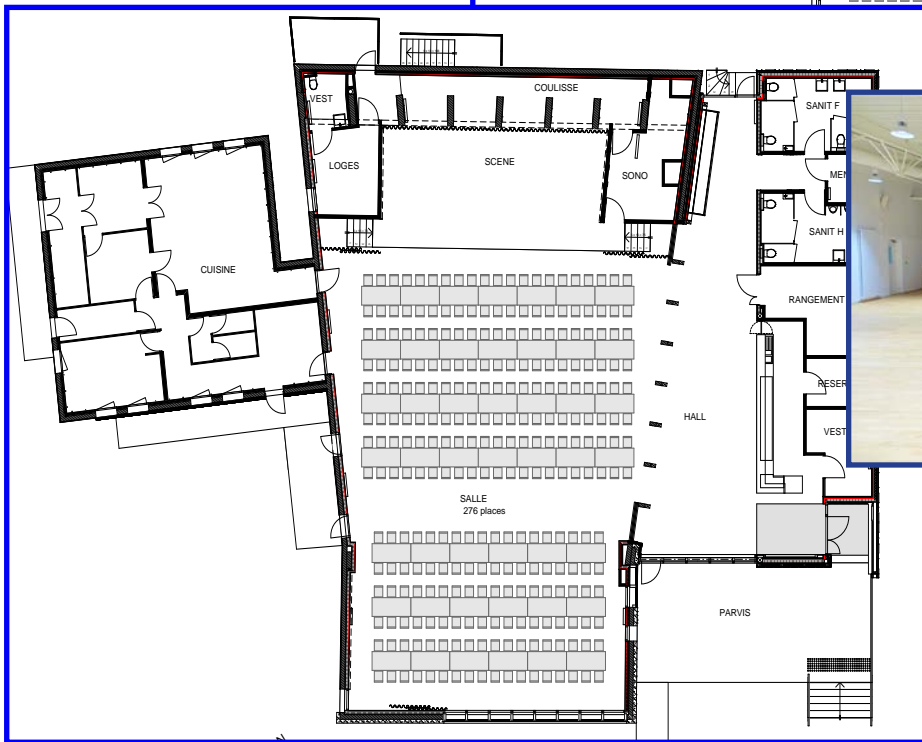
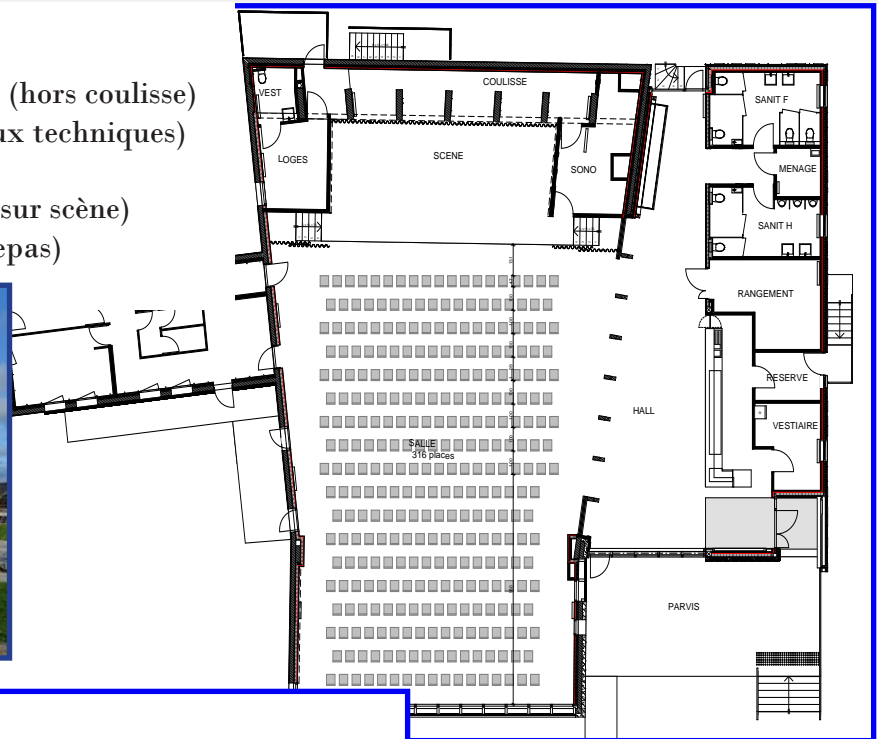

SALLES MUNICIPALES



Run David

Salle N°1: 46 m²

26 places assises (réunion avec tables)

40 places assises (assemblée générale, conférence)

Salle N°2: 26 m²

16 places assises (réunion avec tables)

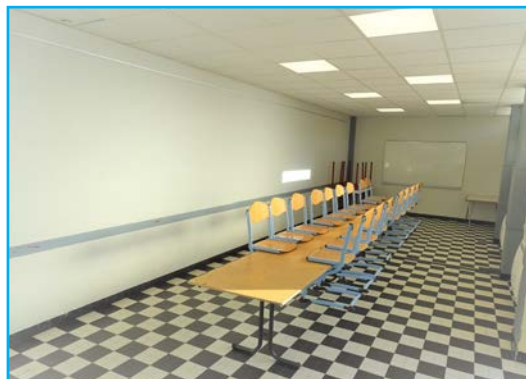

Salle de mariage (92 m²)

58 places assises (mariage- conférence)

30 places assises (réunion)

Salle des Associations (35 m²)
28 places assises (réunion)

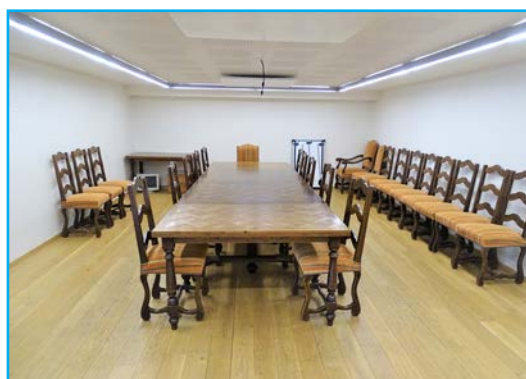

Foyer sportif (78 m²)

30 places assises (réunion avec tables)

46 places assises (assemblée générale, conférence)



ÉQUIPEMENTS SPORTIFS

Salle Omnisport



Salle de tennis



Salle du Mez Goëlo



Terrain des sports



Ets VANNIER
MENUISERIES BOIS - ALU - PVC

Charpente - Escaliers
Aménagements intérieurs & combles
Fenêtres - Portes - Portails
Volets

Tél. 02.96.20.65.69 / 02.96.16.47.97
Fax. 02.96.55.40.16 PLOUEZEC
isabelle.vannier0449@orange.fr

Riou Carrelage

Carrelage - Faïence - Dallage
Mosaïque - Pierre Naturelle
Création d'espace Bain

Tél : 06 59 82 20 25

GUILLOU
Eric

TERRASSEMENT
ASSAINISSEMENT

Barafot - PLOUEZEC sarl.guillou@orange.fr
02.96.20.66.64 06.61.91.68.76

ÉQUIPEMENTS SPORTIFS

Site Multisport de Keristan



Centre nautique de Bréhec



AGENCE IMMOBILIÈRE DU PAYS GOËLO



Jean-Sébastien CARNIELO

Tél. 02 96 22 75 97
Port. 06 88 00 13 30

Adresse internet : www.aipg.fr
e-mail : aipg.plouezec@wanadoo.fr

Agence de Plouézec - face à l'église
Agence de Plouha - face à la poste

Carte professionnelle CCI 22 - CPI 2201 2016 000 014 692

LES PORTS



Mouillages de BOULGUEFF

Boulgueff

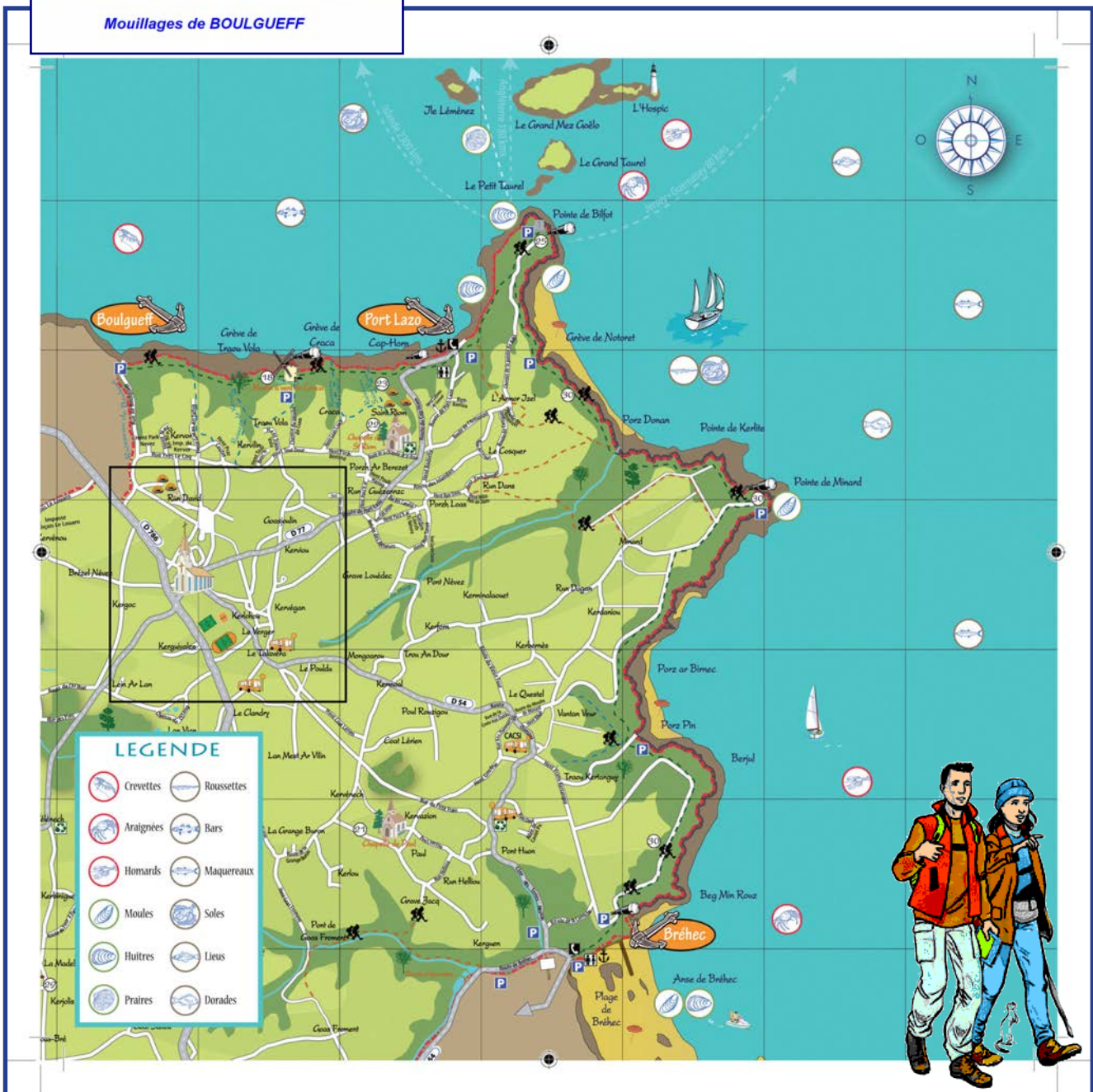

LES PORTS

Port-Lazo



Votre bateau à Plouézec

<p>Port Lazo</p> <p>Port de mer naturel Occupation 180 plus Kempennet port de mer Prêt à recevoir / à louer / à louer Tout d'un seul lieu de pêche</p>	<p>Port Lazo</p> <p>Concession portuaire Plus de 180 emplacements Aménagement portuaire Quai terre - plus Taxis : mois / saison / année Proche des lieux de pêche</p>
<p>Bréhec</p> <p>Port de mer tempéré Occupation 100 env Sécurité : vraies (pas de quai) rades Oubliés du monde / à louer / à louer Travaux de mer / à louer / à louer</p>	<p>Bréhec</p> <p>Plus de 100 plots amarrés Grande sécurité (marée en hiver) Brosserie et restaurant à proximité Grande plage familiale</p>
<p>Boulqueff</p> <p>Kroepel mer à strol Wier des 70 plus Baptême des 3 à 15 m Avec piscine / à louer / à louer Parkings / à louer / à louer An hini / à louer / à louer</p>	<p>Boulqueff</p> <p>Mouillages groupés Environ 70 emplacements Bateau de 3 m à 7,5 m Prix attractifs Parking facile Le plus proche de l'abbaye maritime de Beaufort</p>

Mairie de Plouézec
Tel : 0296226490

Site: www.plouezec.fr
Email: mairie.plouezec@wanadoo.fr



Bréhec



VIE DE LA COMMUNE

Les élus mobilisés, aux côtés des parents d'élèves, contre la fermeture d'une classe monolingue.

Pour information, le 27 janvier, nous avons eu une réunion avec l'Inspectrice de l'Éducation Nationale à Paimpol, qui a abordé des problèmes d'effectifs. La fermeture d'une classe n'avait pas été actée à ce jour mais avait été évaluée par les élus.

Suite à cette réunion, une communication préalable aurait été préférable avant de se déplacer à Saint Briec.

C'est donc à la suite de l'annonce d'une possible suppression de poste d'enseignant entraînant la fermeture d'une classe monolingue à l'école, qu'une délégation de 15 personnes, dont le maire, trois adjoints et des parents d'élèves s'est déplacée, le jeudi 11 février, à Saint-Briec.

Quatre personnes ont été autorisées à pénétrer dans les locaux du siège de l'Inspection et à faire valoir leurs arguments pour défendre notre école devant la commission.

Le Maire, Jacques MANGOLD, David THIESSARD, conseiller délégué à la jeunesse, Mesdames Christelle MARTIN et Clotilde DESCHAMPS.



Une pétition de 650 signatures contre la suppression d'un poste a été remise à cette commission.

Ses membres se sont réunis ce jeudi 11, en fin d'après midi, pour débattre sur la validation des fermetures. Plusieurs délégations étaient présentes dont celle de Plouha.

Le vendredi 12, un message de l'inspection nous confirmait la suppression d'un poste.

Il est regrettable que l'Éducation Nationale soit uniquement dans une politique du chiffre.

La qualité de l'enseignement et les particularités de notre école n'ont pas été prises en compte.

Amélioration des locaux et des équipements, un effectif de quatre ATSEM pour trois classes en maternelle. 25 % de l'effectif de l'école a des difficultés médicales. Ces élèves sollicitent des prises en charge spécifiques. Nous avons recensé, avant la fin des inscriptions, 209 élèves. Donc un effectif en croissance.

Le développement de notre commune n'a pas été retenu.

152 maisons individuelles depuis 2018 et plus de 40 logements en lotissements.

Pour rappel, le Président de la République avait annoncé qu'il n'y aurait pas de fermeture de classe dans les communes de moins de 5 000 habitants sans l'accord du maire.

Nous continuerons à collaborer avec les parents d'élèves et faire entendre notre voix auprès de l'Inspection Académique afin de conserver la meilleure éducation possible aux enfants de notre commune.

Armor Garage
Auto
PRIMO
VOTRE PROCHAINE
VOITURE NEUVE | en vente ICI
25 marques de véhicules neufs préparés ou à configurer
PLOUZÉC | mail : armorgarage@orange.fr | Tél. : 02 96 22 71 94
armorgarage.multimarque.fr

métal goëlo
feronnerie - portails / escaliers - grilles de murs
ZA de Keravel - Plouézec
02 96 16 45 44 / 06 84 87 57 40

les Taxis du Moulin
Le Roux - Vernet - Le Chevanton
PLOUZÉC - LANLOUP
02.96.22.74.92

INFOS COMMUNAUTÉ D'AGGLOMÉRATION

Le PLUI (Plan Local d'Urbanisme Intercommunal)

Le PLUI, actuellement en cours d'élaboration, se décline aujourd'hui à l'échelle du territoire. Pour notre commune, «Guingamp-Paimpol Agglomération». Ce document aura une validité de 10 ans.

Ce nouveau modèle d'urbanisme nous concerne tous (zones constructibles, zones non-constructibles, affectation ciblées de zones (STECAL) en prévision d'installations artisanales, commerciales, agricoles, etc.

- Recensement et conservation du patrimoine (bâtiments à caractère religieux ou historiques, sites d'intérêt environnementaux, routoirs, lavoirs, moulins)
- Projet de changement de destination de bâtiments; ex. transformation d'un bâtiment agricole en gîte, en commerce ou activité isolée (artisanat, profession paramédicale, brocante, local à usage commercial - ventes directes - circuit court).

Si vous estimez qu'un bâtiment de caractère, un monument isolé ou tout autre édifice situé sur la commune doit faire l'objet d'une protection particulière ou d'une sauvegarde, le PLUI pourra permettre cette identification.

Si vous avez un projet de changement de destination de vos locaux ou création d'implantation (voir ci-dessus), vous êtes concerné par ces dispositions.

Nous vous invitons à préciser vos intentions à l'accueil de la mairie, avant le 31 mars 2021.
Des imprimés sont à votre disposition à l'accueil.

Tri des déchets

La qualité du tri dans les bacs jaunes se dégrade et cela impacte directement le travail des opérateurs de tri.

Les bacs jaunes réservés aux emballages recyclables recèlent beaucoup trop de déchets inappropriés. Couteaux, déchets de soins, textile, verre, couches, etc.

Pour rappel, ci-joint, les différents containers ou bacs concernés par les déchets recyclables, les verres et les déchets ménagés.

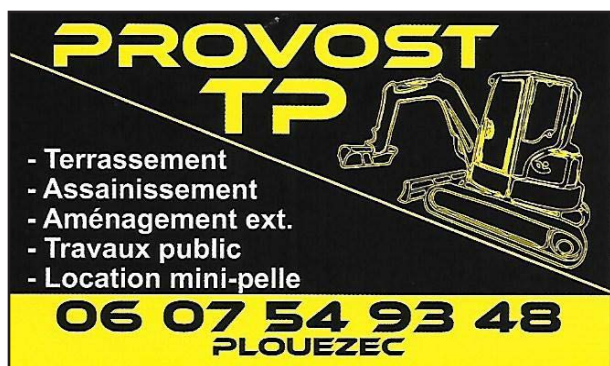

PROVOST TP

- Terrassement
- Assainissement
- Aménagement ext.
- Travaux public
- Location mini-pelle

06 07 54 93 48
PLOUEZEC



LES CONSIGNES DE TRI

LE BAC JAUNE

EN VRAC

- Bouteilles et flacons plastiques
- Emballages métalliques
- Tous les papiers
- Emballages plastiques
- Briques alimentaires
- Cartonnages

BIEN VIDÉS PAS IMBRIQUÉS

LE VERRE

- Bouteilles en verre
- Pots et bocaux en verre (sans couvercle)
- Flacons en verre

LES ORDURES MÉNAGÈRES

EN SAC FERMÉ

- Couches
- Restes alimentaires
- Petits objets en plastiques
- Mouchoirs lingettes
- Sacs noirs

VALORIS Guingamp Paimpol Lambien-Trégar CITEO

Pédicure-Podologue-Réflexologue

Jean Louis Schaefer vient de s'installer sur la commune,
5 Zone Artisanale de Keravel



Reflexologue depuis 20 ans (Membre de la Fédération Française des Réflexologues)
Pédicure Podologue d'expérience, il traite toutes les affections des pieds (cors, durillons, ongles incarnés...) et réalise également, après examen podologique, des orthèses plantaires destinées à soulager différents problèmes d'appui. Que ce soit chez les enfants (accompagner la croissance), l'adulte et aussi la personne âgée, pour soulager d'éventuelles douleurs et agir sur l'équilibre et la marche.
Thérapie manuelle d'origine asiatique qui permet en manipulant les zones réflexes correspondantes à différents organes de réguler le nerveux, le système digestif, l'endocrinien, la circulation, mais apporte aussi de la relaxation, un mieux être.
« Les Chinois disent que les pieds sont la racine de l'arbre et quand la racine n'absorbe plus l'eau de la terre, il meurt ».

Pratique : Sur rendez-vous
5, Zone Artisanale de Keravel ; tel: 06 72 82 38 96
(Egalement à domicile pour les soins de pédicurie)

Protection du littoral Route des Falaises



Camille BLOT (Conservatoire du littoral), Soizic LE CALVEZ et Dominique BEAUVAIS de la GPA (tourisme), Anthony BERNARD (Destination touristique Baie de St-Brieuc-Paimpol les Caps), des élus, Jacques MANGOLD, Yvon SIMON, Gilles PAGNY, le directeur technique, Ronan LE NAOUR, ont parcouru les 14 kms de la Route des Falaises de Bréhec à Boulgueff, en passant par les Pointes de Berjul, Minard et Biflot.

Le but de cette visite était de faire le point sur la mise en valeur du patrimoine côtier de la commune et du GR34, mais aussi, renforcer la sécurité des randonneurs et des cyclotouristes sur la partie routière ainsi que d'envisager des aménagements d'aires de stationnements en rétro-littoral.

VIE DE LA COMMUNE

Commission «Cadre de vie»

Les membres de la commission se sont déplacés à Mousteru pour visiter un boulodrome



Pensionnés et veuves de la Marine Marchande et de la Pêche

L'Association des Pensionnés de la Marine Marchande et de la Pêche de Plouézec a été dissoute en 2020, faute de « Repreneurs » (Cf article « Presse d'Armor du 11/08/2020.)

De nombreux adhérents sont désormais affiliés aux sections de PAIMPOL ou de ST QUAY-PORTRIEUX.

Les pensionnés et veuves de la commune de Plouézec peuvent bénéficier d'un accompagnement, de conseils, d'orientation ou d'aide à la constitution de dossiers auprès de l'ENIM...

Aide au chauffage / Aide à l'accompagnement à domicile
Aide à la téléassistance / Aide à l'amélioration de l'habitat
Secours pour frais d'obsèques ou autre prestation d'action sociale

Permanences

Madame Marie-Pierre Kerguntuil, bénévole en tant qu'« Ecrivain public » auprès de l'Association des Pensionnés de PAIMPOL, propose des permanences :

Tous les Samedis matins de Février et Mars 2021

Puis tous les 1ers Samedis du mois

De 9h30 à 12h00 à la Mairie de Plouézec.

MAÇONNERIE
Loïc BOUJARD
22470 PLOUEZEC
02 96 20 63 97 - 06 42 67 65 58
www.maconnerie-loic-boujard.fr

Neuf & Rénovation

Gabriel FERNANDES
Artisan Maçon - Carreleur
Neuf et Rénovation
02 96 22 71 40 / 06 84 13 05 11
gabriel.rodrigues-fernandes@wanadoo.fr
ZA de Keravel 22470 PLOUEZEC

SARL COBEL

PLOMBERIE
CHAUFFAGE
ÉLECTRICITÉ
ENTRETIEN CHAUDIÈRE
ET RAMONAGE

4 bis Kerbernez
22470 PLOUEZEC

06 03 26 37 47
06 76 09 08 31

johann.dobel@orange.fr

Intermarché SUPER

100% Local

BIO

CRIÉE de SAINT-QUAY-PORTRIEUX

19, route de Saint-Briec
22470 PLOUEZEC
02 96 20 64 63 - f

TOUS UNIS

CALENDRIER

Mars

Manifestations 2021

En attente de festivités...

Avril

En attente de festivités...

Mai

En attente de festivités...

Juin

13 1er tour des Elections régionales et départementales

20 2ème tour des Elections régionales et départementales

27 2ème étape du Tour de France Perros-Guirec > Mûr-De-Bretagne

Juillet

En attente de festivités...



Tour de France 2021 21/01/2021

ITINÉRAIRE HORAIRE

2ème étape : PERROS-GUIREC > MÛR-DE-BRETAGNE GUERLÉDAN

KILOMETRES		ITINÉRAIRE	HORAIRES				
à parcourir	parcourus		Caravane	44 km/h	42 km/h	40 km/h	
110.7	72.8	VC Côte de Sainte-Barbe	4	13:09	14:59	15:04	15:09
110.2	73.3	Ru Losquet		13:10	15:00	15:05	15:10
109.8	73.7	Carrefour VC-D786		13:10	15:00	15:05	15:10
109.1	74.4	D786 PLOUZÉZEC		13:12	15:01	15:06	15:12
103.5	80	LANLOUP		13:20	15:09	15:14	15:20
99.7	83.8	PLOUHA (entrée)		13:26	15:14	15:20	15:26
98.5	85	PLOUHA	5	13:27	15:16	15:21	15:27
93.8	89.7	TRÉVENEUC (près)		13:35	15:22	15:28	15:35
90.1	93.4	SAINT-QUAY-PORTRIEUX		13:40	15:27	15:33	15:40
89.7	93.8	Étables-sur-Mer (BINIC-ÉTABLES-SUR-MER)		13:41	15:28	15:34	15:41
83.8	99.7	Binic (BINIC-ÉTABLES-SUR-MER)		13:49	15:36	15:42	15:49
80.3	103.2	Côte de Pordic	4	13:55	15:41	15:47	15:55



De Brest à Singapour, un nouvel inventaire des Archives de la Vendée

Les Archives de la Vendée viennent de publier un nouvel inventaire dont l'intérêt dépasse le cadre local.

De Brest à Singapour décrit l'itinéraire d'un plouézecain, **François GÉRARD** (1918-2001), engagé à 19 ans dans la Marine nationale dans laquelle il a servi près de 16 ans... dont « 12 ans, 7 mois et 22 jours à la mer », de mars 1937 à janvier 1953.

De sa carrière militaire exemplaire, il a fait un album : plus de 600 clichés noir et blanc, retraçant les mouvements de deux grands navires de la flotte française (le Georges Leygues et le Richelieu), une Exposition internationale américaine, deux batailles navales en Afrique, la signature de la reddition japonaise à Singapour, des escales sur quatre continents et plusieurs passages de la ligne équatoriale. La lecture de cet inventaire vous fera voguer sur deux océans (Atlantique et Indien) et vous plongera dans l'histoire de la Marine française durant la guerre 1939-1945.

Pour plus d'informations, consultez la page dédiée sur le site web des **Archives de la Vendée**
Voir leurs coordonnées sur l'annuaire ; Découvrez leurs inventaires sur FranceArchives